



## BEKANNTMACHUNG

### Vollzug des Baugesetzbuches (BauGB)

### Vorhabenbezogener Bebauungsplan Nr. 33 „Sondergebiet Photovoltaikanlage“ mit integriertem Grünordnungsplan

### Bekanntmachung über den Erlass des Bebauungsplans

Der Gemeinderat von Merching hat in seiner Sitzung am 30.01.2020 den o.g. Bebauungsplan in der Fassung vom 30.01.2020 als Satzung beschlossen.

Der Satzungsbeschluss wird hiermit gemäß §10 Abs. 3 BauGB ortsüblich bekannt gemacht. Mit dieser Bekanntmachung tritt der Bebauungsplan in Kraft.

Der räumliche Geltungsbereich des Bebauungsplans umfasst Teilflächen der Flurstücke Nr. 929, 930, 932 der Gemarkung Merching. Der Geltungsbereich ergibt sich aus dem Lageplan, der Bestandteil dieser Bekanntmachung ist.

Der Bebauungsplan wird mit der Begründung einschließlich Umweltbericht und der zusammenfassenden Erklärung über die Art und Weise, wie die Umweltbelange und die Ergebnisse der Öffentlichkeits- und Behördenbeteiligung in dem Bebauungsplan berücksichtigt wurden und über die Gründe, aus denen der Plan nach Abwägung mit den geprüften, in Betracht kommenden anderweitigen Planungsmöglichkeiten gewählt wurde, vom Tag der Veröffentlichung dieser Bekanntmachung an, im Rathaus der Gemeinde Merching, Hauptstraße 26, 86504 Merching während der allgemeinen Dienstzeiten bereit gehalten. Jedermann kann den Bebauungsplan während der allgemeinen Dienstzeiten einsehen und über den Inhalt Auskunft verlangen.

#### Allgemeine Dienstzeiten:

Montag bis Freitag: 8:00 Uhr bis 12:00 Uhr  
Donnerstag: 14:00 Uhr bis 18:00 Uhr  
Mittwoch geschlossen

Der in Kraft getretene Bebauungsplan wird gemäß § 10a Abs. 2 BauGB ab dem Tag dieser Bekanntmachung zusätzlich auf der Gemeinde Merching unter <https://www.gemeinde-merching.de/buergerservice/flaechennutzungsplan-bebauungsplaene/> eingestellt und zugänglich gemacht.

Auf die Voraussetzungen für die Geltendmachung der Verletzung von Verfahrens- und Formvorschriften und von Mängeln der Abwägung sowie die Rechtsfolgen des § 215 Abs. 1 BauGB wird hingewiesen.

Unbeachtlich werden demnach:

1. eine nach § 214 Abs. 1 Satz 1 Nr. 1 bis 3 BauGB beachtliche Verletzung der dort bezeichneten Verfahrens- und Formvorschriften
2. eine unter Berücksichtigung des § 214 Abs. 2 BauGB beachtliche Verletzung der Vorschriften über das Verhältnis des Bebauungsplans und des Flächennutzungsplans,
3. nach § 214 Abs. 3 Satz 2 BauGB beachtliche Mängel des Abwägungsvorgangs und
4. nach § 214 Abs. 2a im beschleunigten Verfahren beachtliche Fehler,

wenn sie nicht innerhalb eines Jahres seit Bekanntmachung des Bebauungsplans schriftlich gegenüber der Gemeinde Merching geltend gemacht worden sind; der Sachverhalt, der die Verletzung oder den Mangel begründen soll, ist darzulegen.

Außerdem wird auf die Vorschriften des § 44 Abs. 3 Satz 1 und 2 sowie Abs. 4 BauGB hingewiesen. Danach erlöschen Entschädigungsansprüche für nach den §§ 39 bis 42 BauGB eingetretene Vermögensnachteile, wenn nicht innerhalb von drei Jahren nach Ablauf des Kalenderjahres, in dem die Vermögensnachteile eingetreten sind, die Fälligkeit des Anspruches herbeigeführt wird.

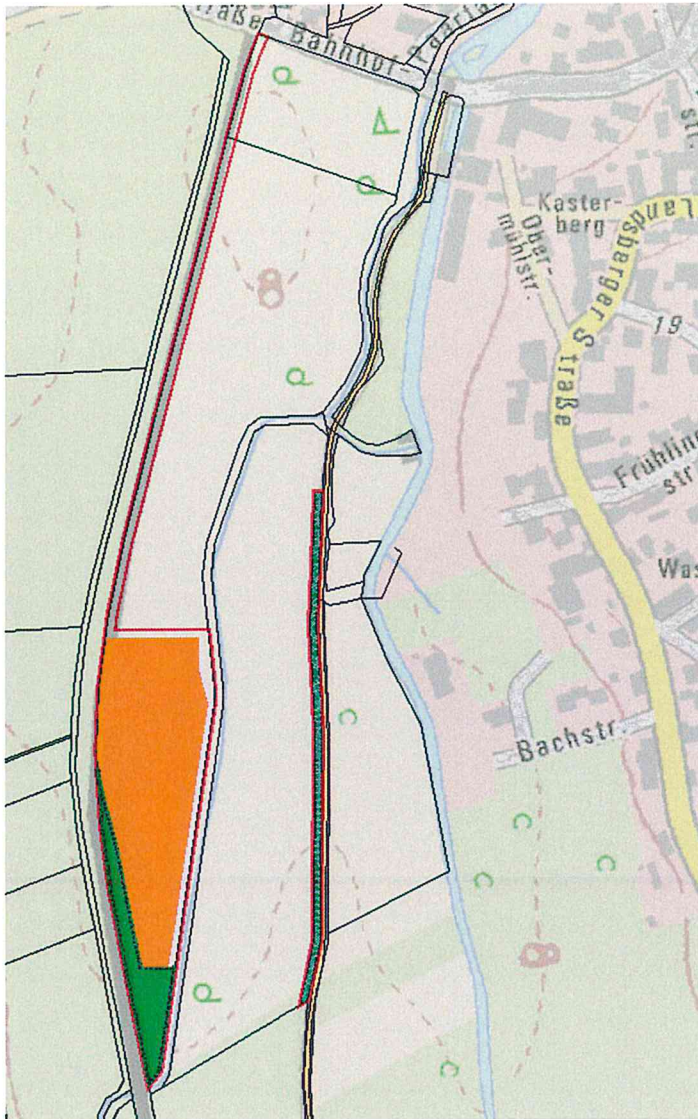

Lageplan des räumlichen Geltungsbereiches des Bebauungsplans o. M.,  
(Kartengrundlage Geobasisdaten © Bayerische Vermessungsverwaltung 2019)

Merching, den 18.05.2020

*Helmut Luichtl*

Helmut Luichtl  
1. Bürgermeister

