



Öffentliche Bekanntmachung

Vollzug des Baugesetzbuches (BauGB)

Vorhabenbezogener Bebauungsplan „Nr. 33 Sondergebiet Photovoltaikanlage“ mit integriertem Grünordnungsplan Flächennutzungsplan, 4. Änderung im Parallelverfahren gemäß § 8 Abs. 3 BauGB Öffentliche Auslegung gemäß § 3 Abs. 2 BauGB

Die Gemeinde Merching hat mit Beschluss des Gemeinderates am 04.07.2019 beschlossen den Vorhabenbezogenen Bebauungsplan „Nr. 33 Sondergebiet Photovoltaikanlage“ aufzustellen und parallel dazu den Flächennutzungsplan gemäß § 8 Abs. 3 BauGB zu ändern (4. Änderung). Wesentliches Ziel der Aufstellung des Bebauungsplans ist die Errichtung einer Freiflächen-Photovoltaikanlage an der Bahnlinie Mering-Geltendorf.

Der räumliche Geltungsbereich des Bebauungsplanes und der 4. Flächennutzungsplanänderung umfassen Teilflächen der Flurstücke Nr. 929, 930 und 932 der Gemarkung Merching und ergibt sich aus dem Lageplan, der Bestandteil dieser Bekanntmachung ist.

Im Zeitraum vom 28.06. bis 13.08.2019 erfolgte die frühzeitige Beteiligung der Öffentlichkeit nach § 3 Abs. 1 BauGB sowie die frühzeitige Beteiligung der Nachbargemeinden, Behörden und sonstigen Träger öffentlicher Belange gemäß § 4 Abs. 1 BauGB.

Der Gemeinderat hat in öffentlicher Sitzung am 14.11.2019 den Entwurf für den Bebauungsplan Nr. 33 gebilligt und beschlossen, die öffentliche Auslegung gemäß § 3 Abs. 2 BauGB sowie die Beteiligung der Nachbargemeinden, Behörden und sonstiger Träger öffentlicher Belange gemäß § 2 Abs. 2 und § 4 Abs. 2 BauGB zu den Entwürfen der beiden Bauleitpläne, jeweils in der Fassung vom 14.11.2019 durchzuführen.

Die Entwürfe der Bauleitpläne in der Fassung vom 14.11.2019 liegen einschließlich den Begründungen mit Umweltbericht sowie den bereits vorliegenden umweltrelevanten Informationen und Stellungnahmen in der Zeit vom

04.12.2019 bis einschließlich 07.01.2020

im Rathaus der Gemeinde Merching (Hauptstraße 26, 86504 Merching) während der allgemeinen Dienstzeiten (s.u.) zur allgemeinen Einsichtnahme öffentlich aus. Auf Wunsch wird die Planung erläutert. Während der Auslegungsfrist können Stellungnahmen abgegeben werden.

Allgemeine Dienstzeiten:

Montag bis Freitag: 8:00 Uhr bis 12:00 Uhr
Donnerstag: 14:00 Uhr bis 18:00 Uhr
Mittwoch geschlossen

Die Entwürfe der Bauleitpläne, einschließlich der Begründung mit Umweltbericht jeweils in der Fassung vom 14.11.2019, stehen während der Frist zur Stellungnahme zusätzlich auch auf der Internetseite der Gemeinde Merching <https://www.gemeinde-merching.de/buergerservice/flaechennutzungsplan-bebauungsplaene/> zur Einsichtnahme bzw. zum Download bereit.

Es wird darauf hingewiesen, dass nicht fristgerecht abgegebene Stellungnahmen bei der Beschlussfassung über die Bauleitpläne nach § 4a Abs. 6 BauGB unberücksichtigt bleiben können, sofern die Gemeinde deren Inhalt nicht kannte und nicht hätte kennen müssen und deren Inhalt für die Rechtmäßigkeit des Bebauungsplans nicht von Bedeutung ist.

Außerdem wird darauf hingewiesen, dass eine Vereinigung im Sinne des § 4 Absatz 3 Satz 1 Nummer 2 UmwRG bei einem Rechtsbehelf nach § 7 Absatz 2 UmwRG gemäß § 7 Absatz 3 Satz 1 UmwRG mit allen Einwendungen ausgeschlossen ist, die sie im Rahmen der Auslegungsfrist nicht oder nicht rechtzeitig geltend gemacht hat, aber hätte geltend machen können.

Es liegen folgende umweltbezogene Unterlagen zur Einsichtnahme vor:

- [1] Begründung mit Umweltbericht
- [2] eingegangene Stellungnahmen aus der frühzeitigen Behördenbeteiligung gemäß § 4 Abs. 1 BauGB

Schutzgut	Art der vorhandenen Informationen [Darstellung in ...]
Mensch	Bestandsaufnahme [1] Ausführungen zu Betroffenheit von Erholungsräumen [1], Auswirkungen durch Immissionen (Blendwirkung) [1], Vermeidungs- und Minimierungsmaßnahmen [1], [2]
Fläche	Vorhandene Nutzung [1], [2] Flächenbedarf [1]
Tiere/Artenschutz	Bestandsaufnahme [1] und [2] Ausführungen und Hinweise zu artenschutzrechtlichen Verbotstatbeständen und ggf. erforderlichen Maßnahmen [1], [2] Auswirkungen durch das Vorhaben [1] artenschutzrechtlichen Vermeidungs- und Minimierungsmaßnahmen [1]
Pflanzen	Bestandsaufnahme [1] Auswertung der Biotopkartierung [1] Ausführungen und Hinweise zu: Betroffenheit von Schutzgebieten nach BNatSchG sowie Natura 2000-Gebieten [1] Belange der Landwirtschaft [1], [2] Beschaffenheit der Ausgleichsflächen [1]
Boden	Auswertung der Bodenschätzungskarte im Geofachdatenatlas, Bodeninformationssystem Bayern [1] Ausführungen und Hinweise zu: Auswirkungen [1] Vorkommen von Altablagerungen [1] Vermeidungs- und Minimierungsmaßnahmen [1], [2]
Wasser	Bestandsbeschreibung [1] Ausführungen und Hinweise zu: Betroffenheit von Wasserschutzgebieten, Überschwemmungsgebieten und wassersensiblen Bereichen, Abwasserentsorgung, Wasserversorgung und oberflächlich abfließendes Niederschlagswasser [1], [2] Auswirkungen [1] Vermeidungs- und Minimierungsmaßnahmen [1]
Luft/Klima	Bestandsbeschreibung [1] Hinweise zur Betroffenheit von Kaltluftentstehungsgebieten [1] Auswirkungen [1] Vermeidungs- und Minimierungsmaßnahmen [1], [2]
Landschaftsbild	Bestandsbeschreibung [1] Auswirkungen [1] Vermeidungs- und Minimierungsmaßnahmen [1], [2]

Kultur- und Sachgüter	Hinweise zur Betroffenheit von Boden- und Baudenkmalen [1], [2]
Wechselwirkungen	Übersicht [1]

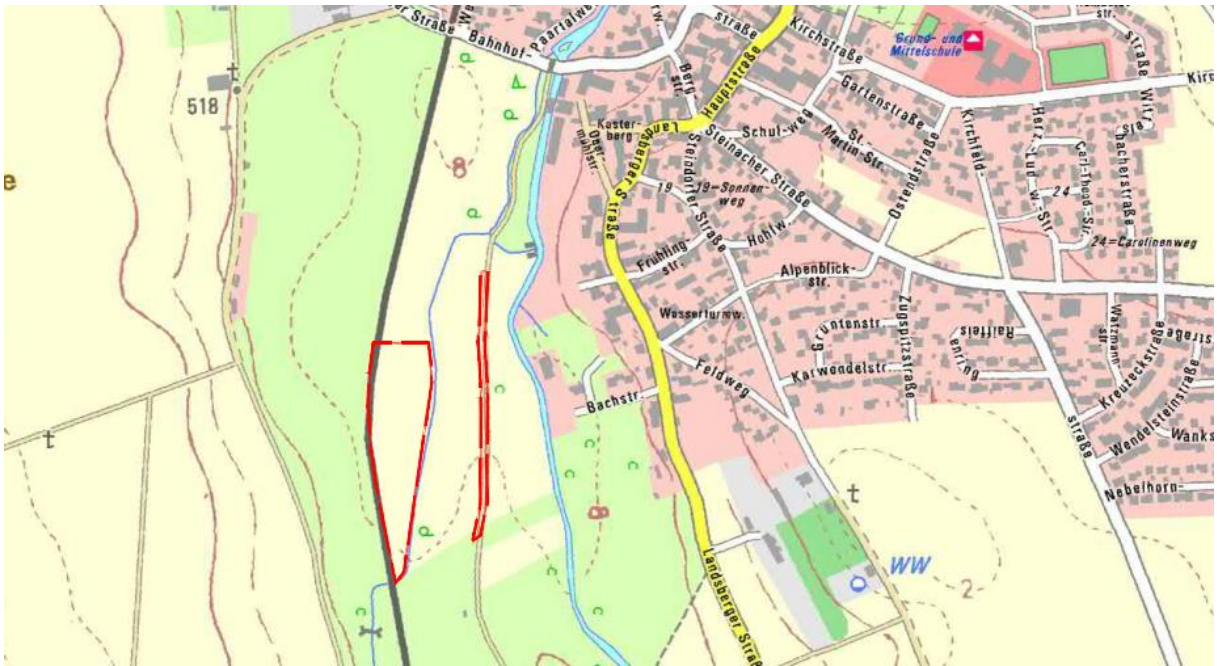

Lageplan des räumlichen Geltungsbereiches der 4. Änderung des Flächennutzungsplans o. M.,

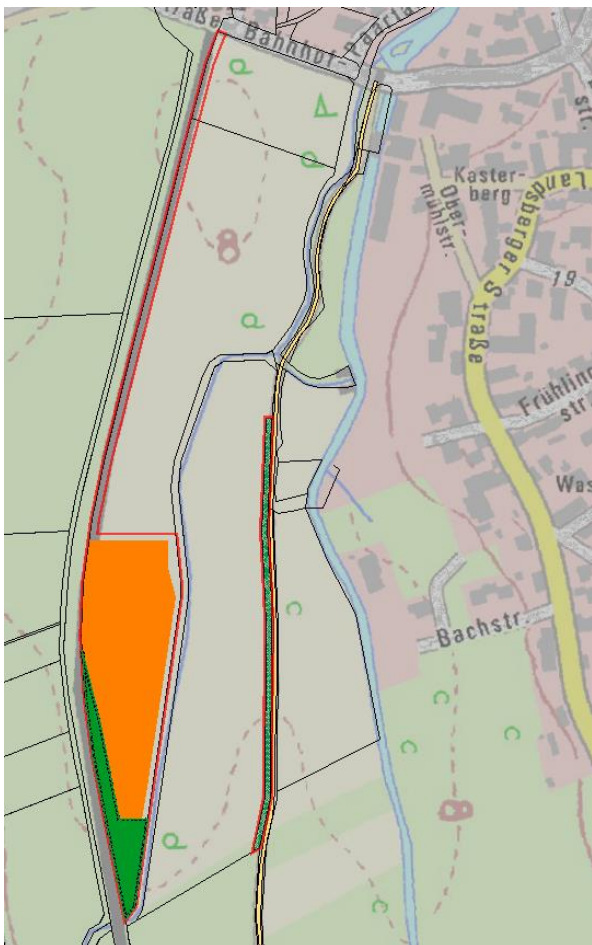

Lageplan des räumlichen Geltungsbereiches des Bebauungsplans o. M.,
(Kartengrundlage Geobasisdaten © Bayerische Vermessungsverwaltung 2019)

Merching, den

Martin Walch
Erster Bürgermeister

Ausgehängt am:

Abgenommen am: